مراجعة عامة

الأعداد الطبيعية $N = \{1, 2, 3, 4, \dots\}$ أو $N = \{0, 1, 2, 3, \dots\}$

بعض العلماء اعتبروا الصفر من الأعداد الطبيعية وبعض الآخر رفض الاعتراف به كعدد من الأعداد الطبيعية

* داعم مؤيد للرأي الثاني

الأعداد الصحيحة $Z = \{\dots, -2, -1, 0, 1, 2, \dots\}$

$$Z = Z^+ \cup Z^- \cup \{0\}$$

$$N \subset Z$$

الأعداد النسبية $Q = \{q : q = \frac{p}{q}, p, q \in Z, q \neq 0\}$

العدد النسبي q: كل عدد يمكننا كتابته على صورة بسط ومقام، بسطه ومقامه أعداد صحيحة ومقامه لا يساوي الصفر

الأعداد غير النسبية $\overline{Q} = \{q' : q' \neq \frac{p}{q}, p, q \in Z, q \neq 0\}$

العدد غير النسبي q': كل عدد عشري لا نستطيع كتابته على صورة بسط ومقام

مثلا: $\sqrt{5}$ (جذور الأعداد الأولية) π e $\sqrt{2}$ ...

الأعداد الحقيقية $R = (-\infty, \infty)$

لاحظ:
$-0,333333\dots = -0.\overline{3}$
عدد نسبي حيث يتكرر بشكل دوري

$-0,135278652169\dots$
عدد غير نسبي

الأفقي

الكميات

غير معينة
كميات لانستطيع تعيين قيمتها ولاتعيين ناتج لها

معينة
أعداد معروف لها قيمة مسبقا ولكنه لا نخصيصها او لانعرفها

$\infty, -\infty$ وكل ما ينتجان عنه

$\infty = \infty + \infty$

$-\infty = -\infty - \infty$

$\infty = 9 + \infty$

$-\infty = -\infty \times \infty$

$+\infty = -\infty \times -\infty$

$\pm\infty = \pm 9 \times \infty$

$a \neq 0 \Rightarrow \pm\infty = \frac{\infty}{\pm 9}$

$\infty - \infty$ ، $\frac{\infty}{\infty}$

$\infty \times 0$ ، $\frac{\infty}{0}$

$(\infty)^0$ ، $(0)^0$

$(1)^\infty$

ملاحظات

$\frac{9}{0} = \infty$ ، $\frac{9}{\infty} = 0$

كلما صغر المقام كبر الناتج $\frac{1}{0,000001} = 100000$

$X \to 0$ لاتعني $X = 0$ ولكنه تعني $X = 0,0000001$ تقريبا تساوي صفر

الفترات المفتوحة (a, b)

لا يخلو معنى mini المعنى هو أصغر

هو للفترة المفتوحة ما بعد a مباشرة

ماكس هو max

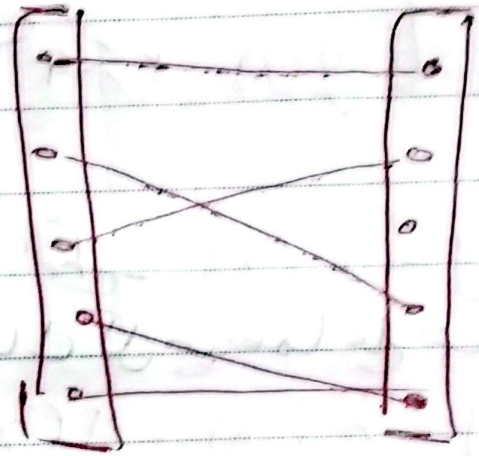
هو ما قبل b مباشرة

تم المسح الضوئي بـ CamScanner

Function الدالة

- $F: X \longrightarrow y \rightsquigarrow$ Codomain مجال مقابل
  - domain مجال

- $F(X) = y = X^2 + X$
  - $F(X)$ و y ← متغير تابع
  - X ← متغير مستقل



صور س في ص

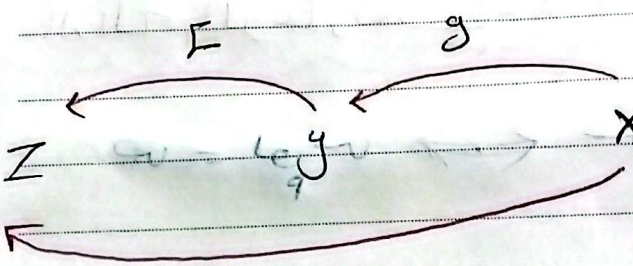
تسمى مدى Range

* امتى اقول على العلاقة دالة:

اذا كانت X' و y مجموعتين غير خاليتين وكانت هناك علاقة تربطهم حيث كل عنصر من X مرتبط بعنصر واحد فقط من y

function composition

دالة التركيب



$fog = f(g(x))$

$f(x) = \sqrt{x}$ ، $g(x) = 1 - x$

$fog(x) = f(g(x)) = \sqrt{1-x}$

$gof(x) = g(f(x)) = 1 - \sqrt{x}$

$\therefore fog(x) \neq gof(x)$

$g^{-1}(x) = f(x)$ اذا كانت

$f(g(x)) = g(f(x)) = x$ فإن

Exponential function

الدالة الأسية

$y = a^x \longrightarrow a \in \mathbb{R}^+ - \{1\}$

- تزايدية على مجالها اذا كان $a > 1$
- تناقصية " " " $0 < a < 1$
- منحناها يمر بالنقطة $(0,1)$ دائما

$a^x \to \infty$ عندما $x \to \infty$ حيث $a > 1$

الأفقي

$a \to 0$ عندما $x \to \infty$ حيث $0 < a < 1$

تم المسح الضوئي بـ CamScanner

logarithmic function الدالة اللوغارتمية

$$y = \log_a x \iff x = a^y \quad : \quad a \in \mathbb{R}^+ - \{1\}$$
$$x \in \mathbb{R}^+$$
$$y \in \mathbb{R}$$

* الدالة اللوغارتمية هي الدالة العكسية للدالة الأسية
* دالة تزايدية عندما $a > 1$ وتناقصية عندما $0 < a < 1$
* جميع منحنيات الدالة اللوغارتمية تمر بالنقطة $(1, 0)$
* إذا كان $\log_a x = \log_a y$ فإن $x = y$

بعض خواص اللوغارتمات

1) $\log_a 1 = 0$
2) $\log_a a = 1$
3) $\log_a x^n = n \log_a x$
4) $\log_a x + \log_a y = \log_a xy$
5) $\log_a x - \log_a y = \frac{\log_a x}{\log_a y}$
6) $\log_a \infty = \infty$
7) $\log_a 0 = -\infty$

تم المسح الضوئي بـ CamScanner

Absolute value function

دالة القيمة المطلقة

$$y = |x| = \begin{cases} x & x \geq 0 \\ -x & x < 0 \end{cases}$$

$$y = |x-1| = \begin{cases} x-1 & x \geq 1 \\ -(x-1) & x < 1 \end{cases}$$

نقطة الحرجة

$$* \quad -|a \pm b| \leq |a| + |b|$$

تم المسح الضوئي بـ CamScanner

تعيين المجال

* الدالة ليزه الحدود دائما مجالها $\mathbb{R}$

* تعيين مجال الدالة الجذرية (زوجي) $y = \sqrt{F(x)}$

المجال $\Leftarrow$ $F(x) \geq 0$

* تعيين مجال الدالة على الشكل $\frac{1}{\sqrt{F(x)}}$

المجال $\Leftarrow$ $F(x) > 0$

* تعيين مجال الدالة الكسرية $y = \frac{1}{g(x)}$

المجال $\Leftarrow$ $\mathbb{R}$ - {أصفار المقام}

الأقصى

* تعيين مجال الدالة الجذرية (فردي) $g=\sqrt[3]{F(x)}$

* تعيين مجال لدالة محيزأة لمجال
$g=\begin{cases} F(x) & x \geq a \\ g(x) & x<a \end{cases}$
المجال ← اتحاد المجالات المعرفة فيها

* تعيين مجال ← جمع وطرح دالتين $y=F(x)\pm g(x)$
المجال تقاطع مجال كل منهما مع مجال الأخرى
← جزء دالتين $y=F(x)\cdot g(x)$
المجال: تقاطع مجال كل منهما مع مجال الأخرى
← قسمة دالتين $y=\frac{F(x)}{g(x)}$
المجال: تقاطع مجاليهما مع إضافة شرط
← تركيب دالتين
المجال:
D:
$F(g(x))=\{x : x \in \text{domain } g,\ g(x) \in \text{domain } F(x)\}$
① نوجد مجال $g(x) \Leftarrow D_1$
② نوجد قيم (x) التي تجعل $g(x)$ في مجال $F(x) \Leftarrow D_2$
③ نجيب التقاطع $D_1 \cap D_2$

* تعيين مجال لدالة لانسبية
المجال ← R مجموعة الأعداد الحقيقية

* تعيين مجال لدالة اللوغارتمية
المجال ← $R^+ = (0,\infty)$

* تعيين مجال دالة لمتباينة
تعامل معاملة لدالة محيزأة لمجال بعد تعريف لمتباينة

تم المسح الضوئي بـ CamScanner

أمثلة على تعيين مجال تعريف الدوال

1) $F(x) = x^2 - 4x + 3$ ⟹ كثيرة حدود

$D = \{ \forall x \in \mathbb{R} \}$

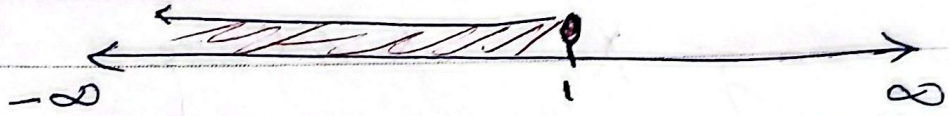
2) $F(x) = \dfrac{x+1}{x^2-4x+4}$ ⟹ كسرية

$x^2 - 4x + 4 = 0$ ⟹ {2} أصفار المقام

$\therefore D = \{ x : \forall x \in \mathbb{R} - \{2\} \}$

3) $F(x) = \sqrt{1-x}$ ⟹ جذرية (جذر تربيعي)

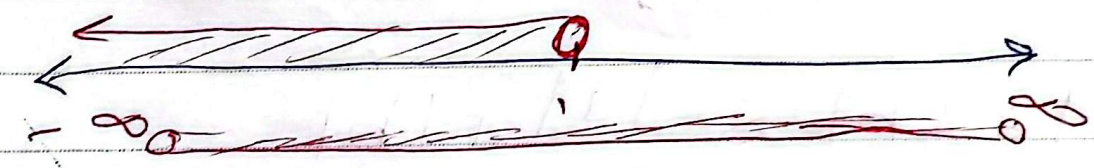
$1 - x \geq 0 \longrightarrow x \leq 1$



$D = \{ x : \forall x \in (-\infty, 1] \}$

4) $F(x) = \dfrac{1}{\sqrt{1-x}}$ كسرية مقامها جذر

مجال يساوي تقاطع مجاليهما وفق أصفار المقام



التقاطع $(-\infty, 1)$

$D = \{ x \ \forall x \in (-\infty, 1) \}$

تم المسح الضوئي بـ CamScanner

5) $y = \sqrt[3]{x^2 + 4x + 4}$ ⟹ جذر تكعيبي

$D = \{x : \forall x \in \mathbb{R}\}$

6) $F(x) = \begin{cases} x^2 & , -2 < x < 0 \\ x & , 0 \le x \le 1 \\ \frac{1}{x} & , x > 1 \end{cases}$ ⟹ جزئي المعال

$[-2, 0) \cup [0, 1] \cup (1, \infty)$

7) $F(x) = 2x + 1$ $\quad g(x) = x^2 - 3$

$(Fog)(x) = 2(x^2 - 3) + 1$ ⟹ تركيب

$D_1 = \text{domain } g(x) = \mathbb{R} - \{-\sqrt{3}, \sqrt{3}\}$

$D_2 = \text{domain } F(g(x)) = 2(g(x)) + 1$ ← كثير حدود

$D = \mathbb{R}$

$D = Fog(x) = D_1 \cap D_2 = \mathbb{R} - (-\sqrt{3}, \sqrt{3})$

8) $F(x) = 7^x$ ⟹ دالة اسية

$D = \{x : \forall x \in \mathbb{R}\}$

9) $F(x) = \log_7 49$ ⟹ دالة لوغاريتمية

$D = \{x : \forall x \in \mathbb{R}^+\}$

الأقصى

تم المسح الضوئي بـ CamScanner

10) $f(x) = |x-5|$ ⟹ دالة مقياس

لـ نفرعه

$$F(x) = \begin{cases} x-5 & , x \geq 5 \\ -x+5 & , x < 5 \end{cases}$$

$D = (-\infty, 5] \cup (5, \infty)$

11) $F(x) = |x^2 - 5x + 6|$

$-x^2+5x-6$

$-$ $+$ $+$

x^2-5x+6 ② ③ x^2-5x+6

اوجد اصفار

$$F(x) = \begin{cases} x^2-5x+6 & , x < 2 \\ -x^2+5x-6 & , 2 \leq x \leq 3 \\ x^2-5x+6 & , x > 3 \end{cases}$$

تم المسح الضوئي بـ CamScanner

الدالة العكسية

* مجال الدالة د = مدى الدالة العكسية د$^{-1}$
لذلك عندما نريد معرفة مدى دالة ما
نحسب مجال العكسية لها وبذلك نكون
قد حسبنا المدى.

* (د ∘ ر)(س) = (ر ∘ د)(س) = س ⟸
اذا كان كل من د ، ر عكسيتان لبعضهما

امثلة على تعيين مجال ومدى بعض الدوال

1) $F(x) = x^2 - 4$ ⟵ $y = x^2 - 4$

Domain
$\mathbb{R}$

Range
نحسب العكسية
① نبدل كل x بـ y
وكل y بـ x
$x = y^2 - 4$

② اجعل y في طرف وحدها
$x - 4 = y$

الدالة العكسية ⟵ $y = \sqrt{x - 4}$

مجالها = مدى الدالة الأصلية
$= [4, \infty)$

تم المسح الضوئي بـ CamScanner

2) $\ln(3x-6) = f(x)$ ⟵ دالة لوغاريتمية

domain $= (2, \infty)$

Range ⟹

$f(x) = \ln(3x-6) \Rightarrow y = \ln(3x-6)$

$x = \ln(3y-6) \Rightarrow x = \log_e(3y-6$

$e^x = 3y-6 \Rightarrow \frac{e^x+6}{3} = y$

↓ الدالة العكسية

مجال العكسية = مدى الأصلية $= (-\infty, \infty)$

تم المسح الضوئي بـ CamScanner

الدوال

الدوال

فردية
odd function

$F(X) = -F(X)$

X^3 , $\sin\theta$

ليست زوجية وليست فردية
Neither even nor odd

$F(X) \neq F(-X)$

زوجية
Even function

$F(X) = F(-X)$

X^2 , $\cos\theta$

الدوال

تناقصية
Decreasing function

متناقص دائم

غير تناقصية
Non-decreasing function

تزيد فترة وتثبت فترة

غير تزايدية
Non-increasing function

تنقص فترة وتثبت فترة

تزايدية
Increasing function

متزايد دائم

رسم الدوال



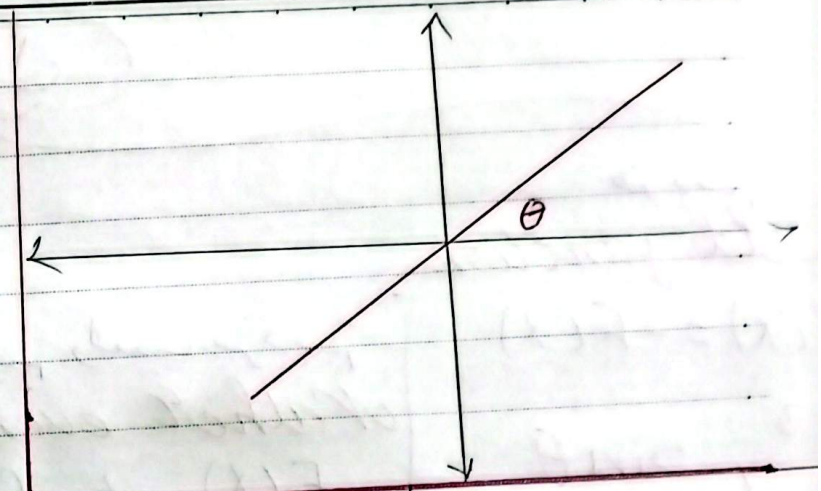
تم المسح الضوئي بـ CamScanner

$y = ax + b$

a ← الميل

b ← الجزء المقطوع من y

$a = \tan\theta$



$x^2 + y^2 = r^2$

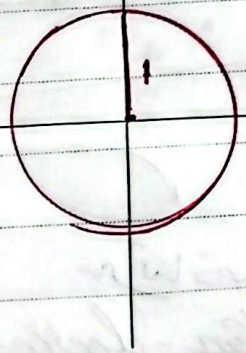
$x^2 + y^2 = 1$

① معادلة ذ متغيرين

② معامل y^2 = معامل x^2

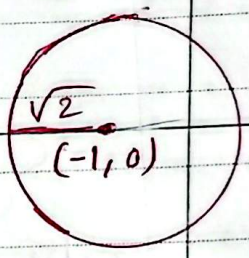
③ المتغيرين من الدرجة الثانية

الفرق بين معادلة الدائرة والخط المستقيم

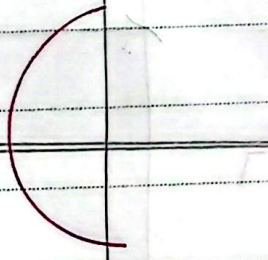




$y = +\sqrt{1 - x^2}$



$(x+1)^2 + y^2 = 2$



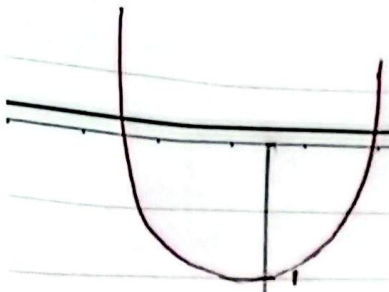
$x = -\sqrt{1 - y^2}$

$x = \sqrt{1 - y^2}$

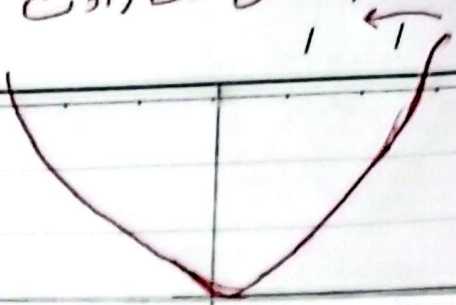
الأقصى

تم المسح الضوئي بـ CamScanner

يضيق المنحنى كلما زادت a



$y = ax^2 + 1$



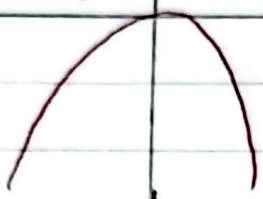
حيث a موجبة

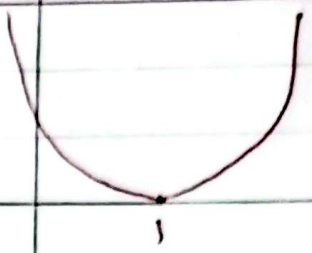
الدالة التربيعية

$y = ax^2$

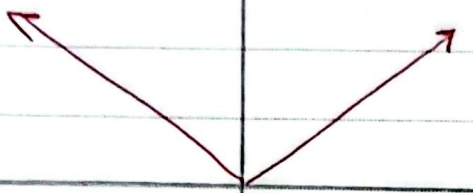
$y = Ax^2$

حيث A سالبة

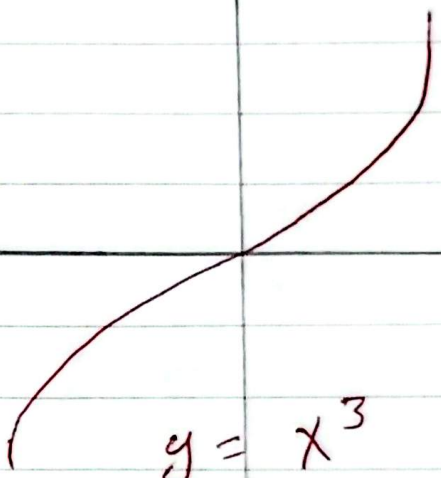




$y = (x-1)^2$

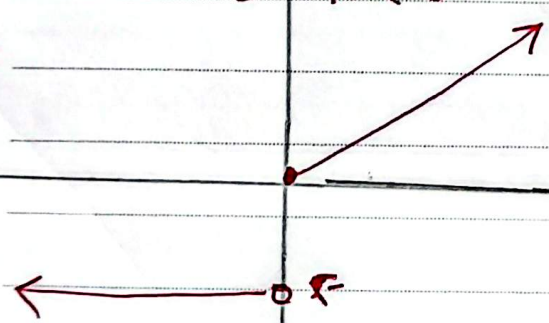


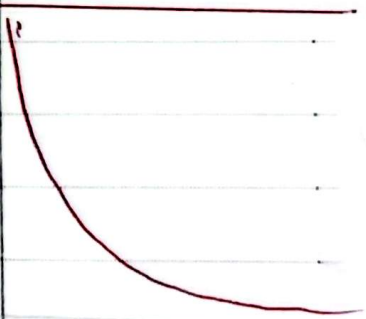
$y = |x|$

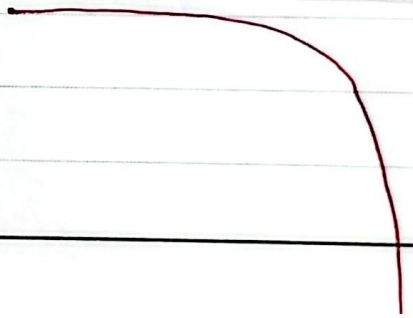


$y = x^3$

$$F(x) = \begin{cases} |x| & x \geq 0 \\ -2 & x < 0 \end{cases}$$







$y = \frac{1}{x}$

الأقصى

تم المسح الضوئي بـ CamScanner